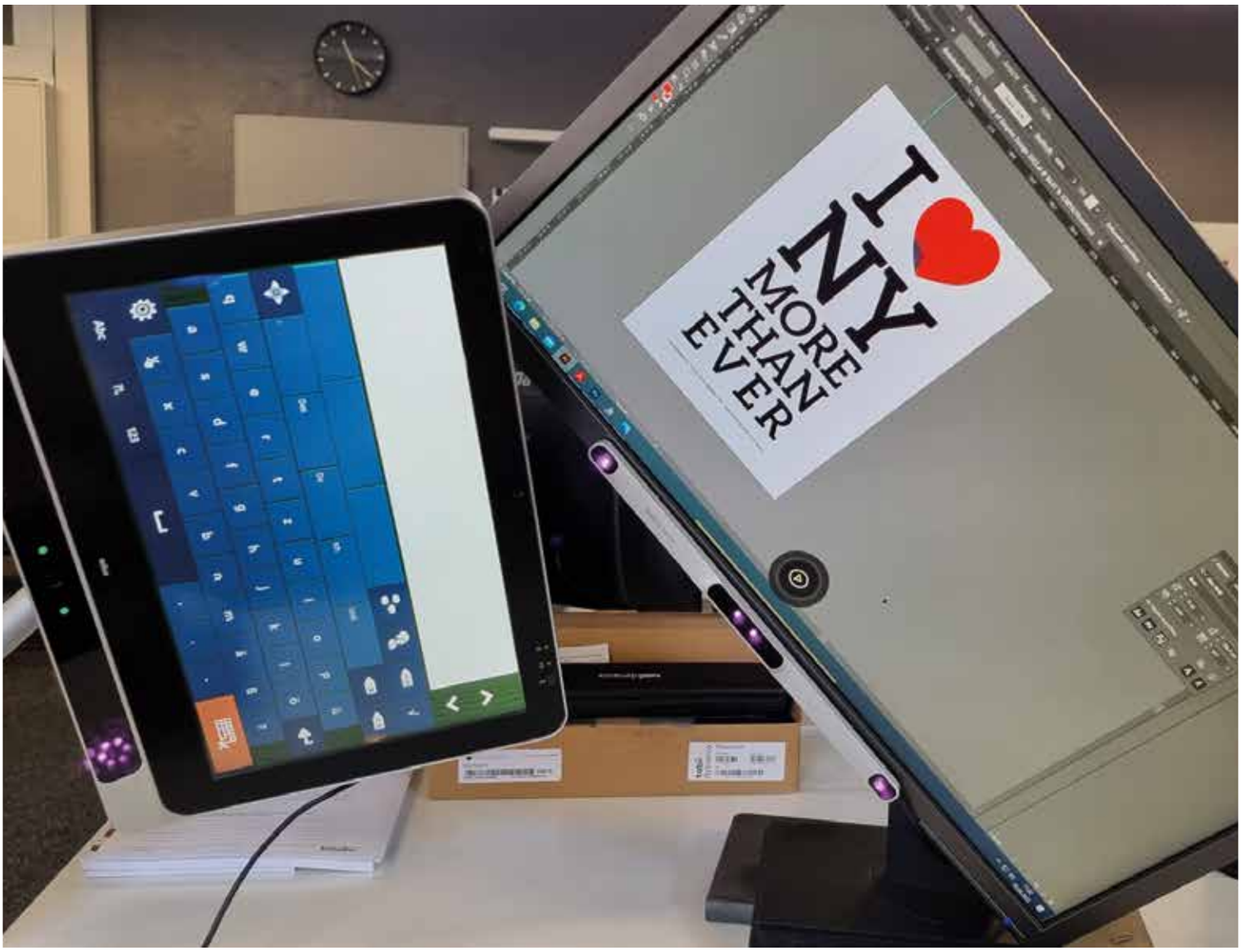

PRAKTIKANTENBERICHT

Kreativ

Praktikantenbericht

Leonie Kaever Schuljahr 2022

© Leonie Kaever

braindinx
DESIGNAGENTUR

Wir machen Unternehmen sichtbar.

Kreativ.
Zuverlässig.
Leidenschaftlich.

© Leonie Kaever

braindinx DESIGNAGENTUR

Inhalt

Seite 05 **Darstellung des Betriebs**
Die Agentur
Das Team

Seite 09 bis 13 **Meine Aufgaben**
Tages/Wochenberichte

Seite 15 **Was ich in meinem Betrieb gelernt habe**
Die Lernerfahrungen

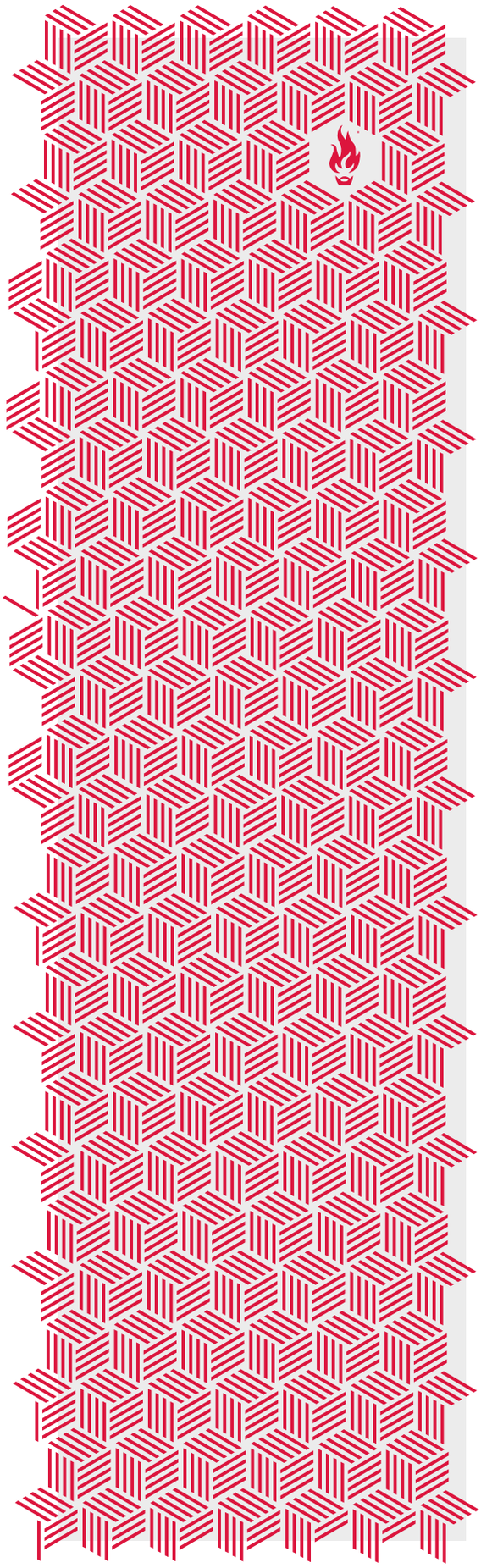

© Leonie Kaever

braindinx DESIGNAGENTUR

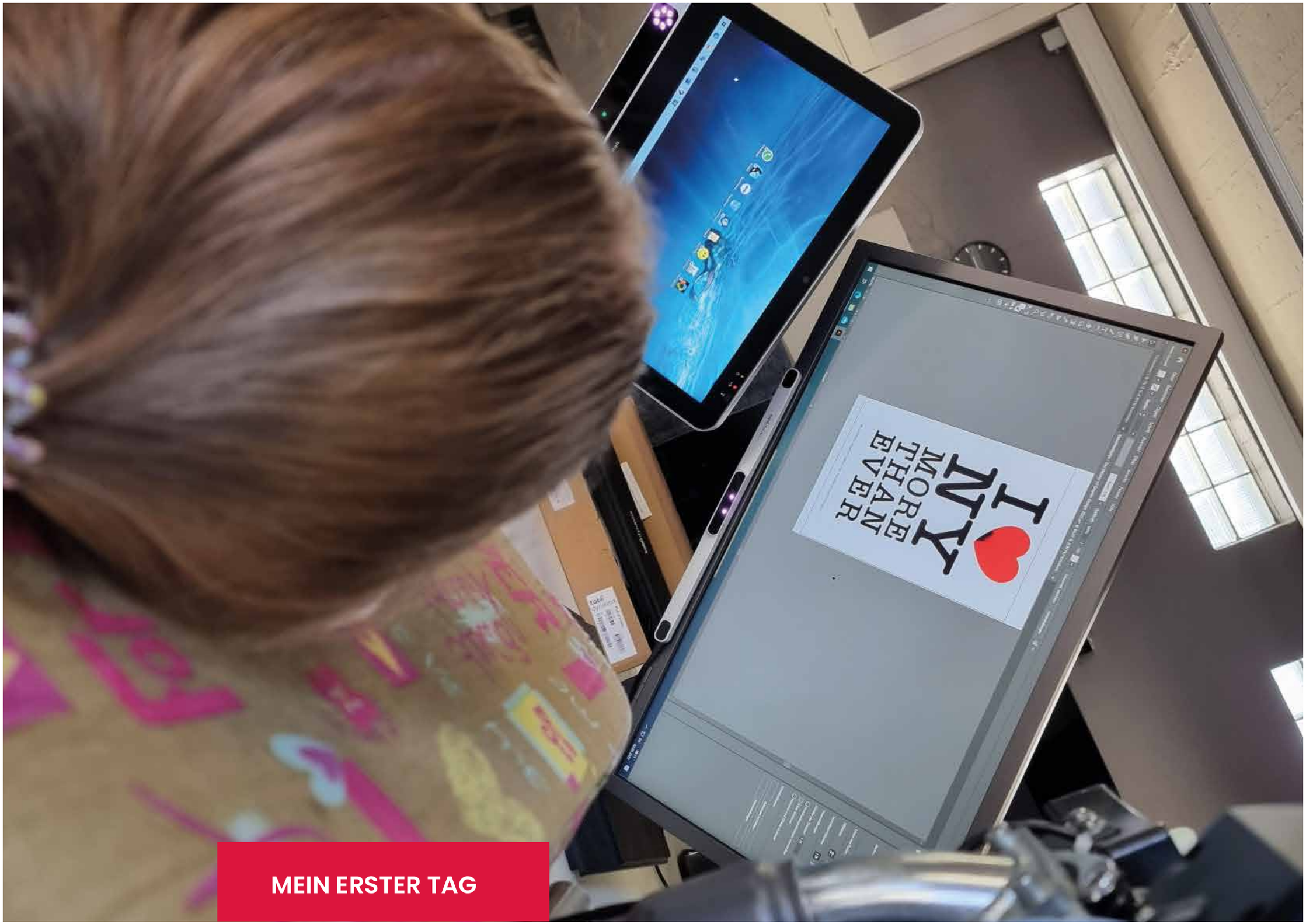

MEIN ERSTER TAG

Die Agentur

Die „braindinx GmbH“ ist eine Agentur für Design und Kommunikation. Die Schwerpunkte sind strategische Merkenbildung für Unternehmen in Gründung, Wachstum und Wandel. Die Agentur befindet sich am Oidtweilerweg 150, 52477 Alsdorf.

Als Leistungen bietet sie Print-Design, Corporate Design, Webdesign, Werbetechnik und Textildesign an.

Die Werbeagentur wurde am 05.01.2015 von Jan Stellmach in Alsdorf gegründet.
Ziel der Agentur ist es, die Menschen zu verbinden und Qualität durch Design sichtbar zu machen.
Design inspiriert Menschen. Deswegen arbeitet das Team jeden Tag mit Leidenschaft an ihren Projekten.

Jan Stellmach greift auf mehr als 15 Jahre Branchen Erfahrung zurück. Das Team der braindinx GmbH entwickelt gemeinsam mit den Kunden*innen Konzepte und Layouts. Die Kommunikation mit dem Kunden findet per E-Mail, telefonisch oder im persönlichen Meeting statt.

© Leonie Kaever

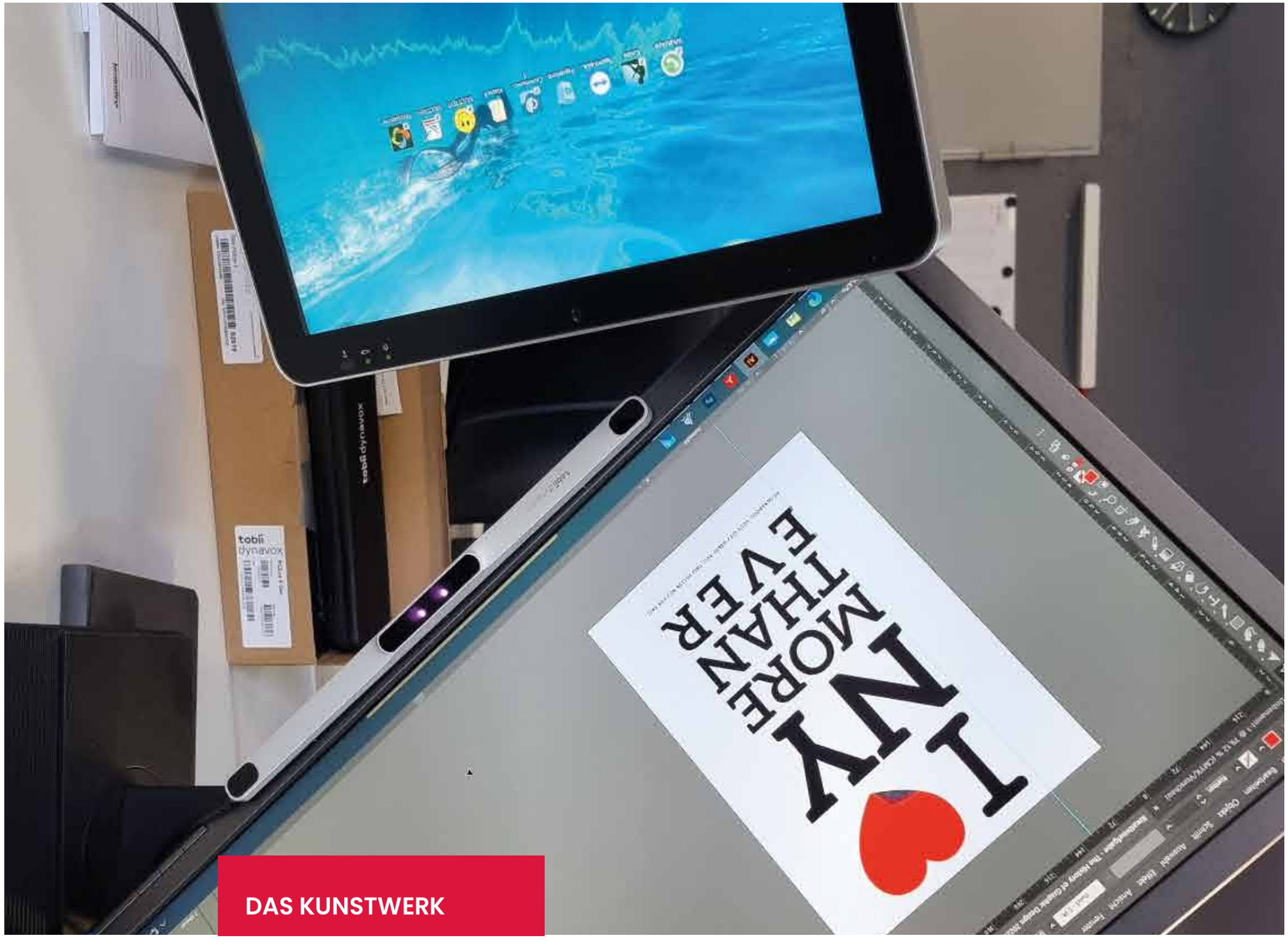

DAS KUNSTWERK

Das Team

Das Team besteht aus insgesamt sieben Mitarbeitern und Mitarbeiterinnen. Ein Teammitglied arbeitet in der Abteilung Print-Design (Rabia Waraich - Mediengestalterin Print). Diese Abteilung gestaltet Produkte wie Flyer , Visitenkarten , Briefpapiere , Banner und Logos.

Ein Mitarbeiter arbeitet in der Web Abteilung (Tim Haag - Chief Digital Officer). Dieser Mitarbeiter kümmert sich um das gestalten und programmieren von Webseiten. Bevor er eine Website entwerfen kann treffen sich Jan & Tim mit den Kunden zu einem Gespräch.

Außerdem wird die Agentur von einer Mitarbeiterin unterstützt, die für die Buchhaltung zuständig ist (Dani Stellmach - Qualitätsmanagement).
Des Weiteren gibt es einen Auszubildenden (Tim Scheer) und eine Auszubildende (Julia Hegger) im Webbereich.

Eine der wichtigsten Voraussetzungen in diesem Beruf ist Kreativität, um Designs und Gestaltungsvorschläge zu entwickeln. Alle Teammitglieder in der Kreativabteilung verfügen über eine Ausbildung als Mediengestalter und blicken auf eine langjährige Berufserfahrung zurück.

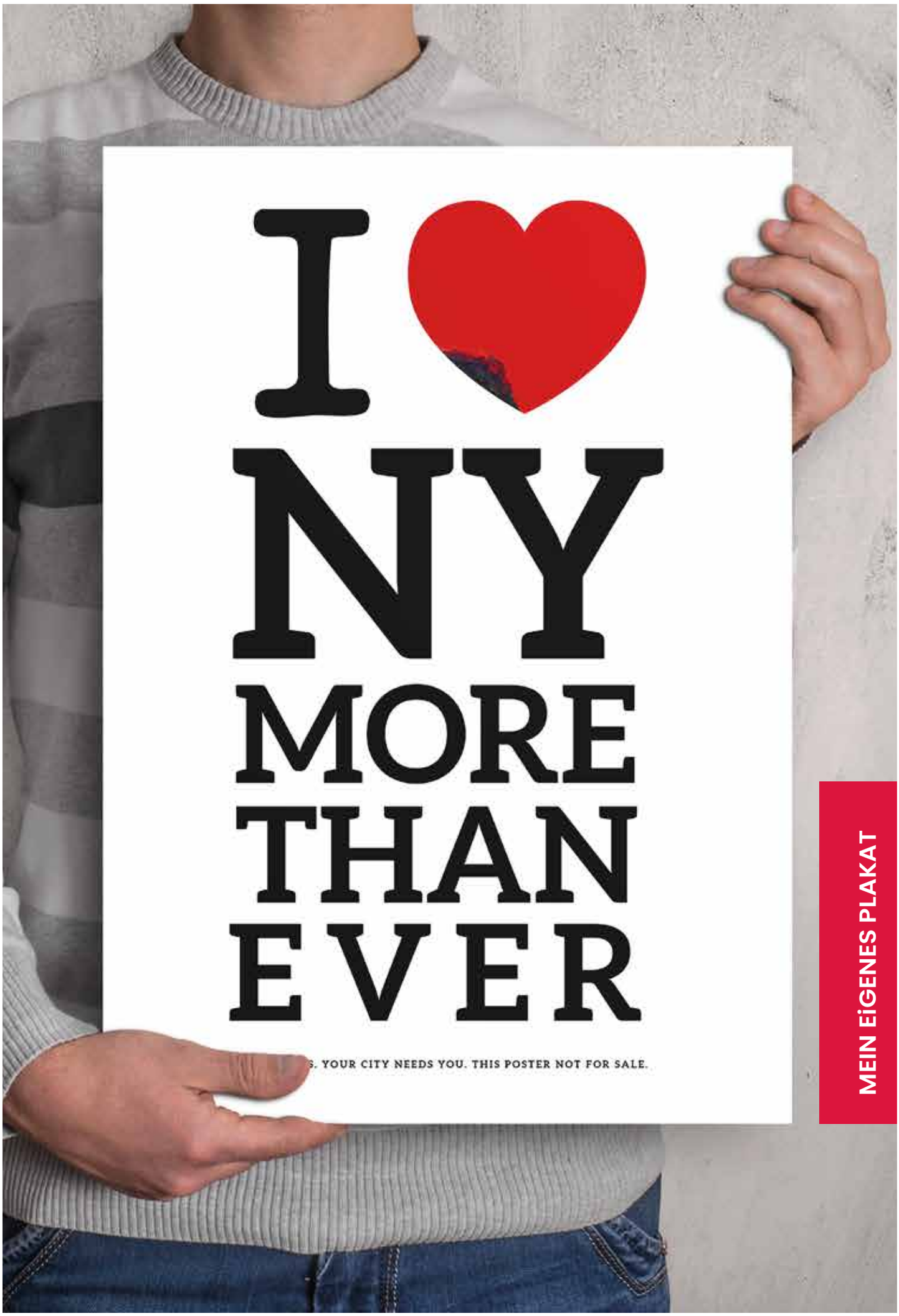

MEIN EiGENES PLAKAT

Meine Aufgaben

Meine Aufgaben in der „braindinx GmbH“ sind sehr unterschiedlich. Ich arbeite hauptsächlich immer am Computer.
Bei den meisten Aufgaben spielt die Kreativität und eine Idee, um das Thema zu gestalten, eine große Rolle. Ich gestalte meine Entwürfe hauptsächlich mit dem Programm Adobe Illustrator. Mit dieser Software kann ich Bilder, Logos und Texte bearbeiten und gestalten. Mit Adobe Photoshop wird auch etwas gearbeitet um Bilder detaillierter zu bearbeiten.

Meine Tagesberichte der Ersten Woche

Montag, den 2.5.2022 Praktikum Tag 1

Um 9.00 Uhr begann mein Praktikum bei braindinx.

Zuerst hatten wir eine kurze Besprechung im Konferenzraum über einige Aufgaben die mich während des Praktikums begleiten werden. Danach hat mir meine Praktikumsbetreuerin Rabia, das Grafik Programm Adobe Illustrator erklärt mit dem ich ein Plakat nachbauen musste. Das war dann auch meine erste Aufgabe.

Sie hat mir die Grundfunktionen erklärt.
Zum Schluss habe ich noch selbst ein bisschen ausprobiert. Als Hausaufgabe musste ich das Buch „The History auf Graphic Design“ durchschauen und ein Kunstwerk aussuchen, das ich in Illustrator nachbauen musste.

© Leonie Kaever

BESPRECHUNG

Meine Tagesberichte der Ersten Woche

Dienstag, den 3.5.2022 Praktikum Tag 2

Um 9.00 Uhr begann wieder mein Tag.

Zuerst hatten wir wieder eine kurze Besprechung im Konferenzraum. Danach habe ich mit Rabia ein Design aus dem Buch ausgesucht. Anschließend habe ich zusammen mit Rabia das Design mit dem Grafik Programm Adobe Illustrator nachgestellt.

Zum Schluss habe ich noch Fotos für den Social Media Post und für meine Praktikumsmappe ausgesucht.

Mittwoch, den 4.5.2022 Praktikum Tag 3

Zuerst hatten wir wieder eine kurze Besprechung im Konferenzraum. Danach habe ich zusammen mit Rabia das nachgestellte Design für das Plakat ausgedruckt.

Anschließend haben wir an meiner Praktikumsmappe von braindinx gearbeitet. Zum Schluss habe ich noch eine Internet Recherche, für die Power Point Präsentation, zu dem Künstler Milton Glaser gemacht.

Meine Tagesberichte der Ersten Woche

Donnerstag, den 5.5.2022 Praktikum Tag 4

Zuerst hatten wir wieder eine kurze Besprechung im Konferenzraum.

Danach habe ich mit Jan meine PowerPoint Präsentation über Milton Glaser angefangen zu erstellen.

Zum Schluss habe ich mit Jan noch an einem Kundenprojekt gearbeitet. Ich hatte Fotos ausgewählt.

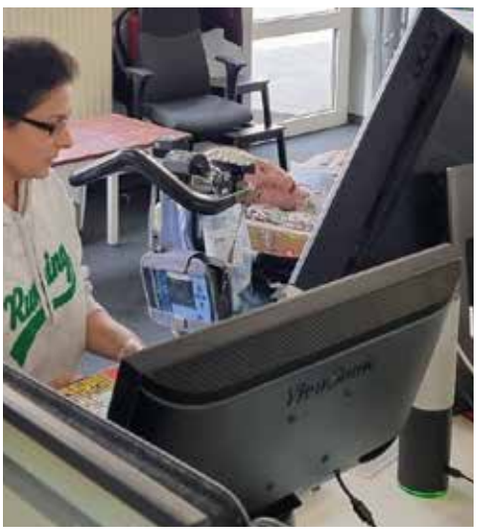

Freitag, den 6.5.2022 Praktikum Tag 5

Zuerst hatten wir eine kurze Besprechung im Büro. Danach habe ich mit Rabia die PowerPoint Präsentation fertig gemacht. Texte und Bilder eingefügt.

Zum Schluss haben wir wieder an einem Kundenprojekt gearbeitet. Wir haben Bilder für eine Website verkleinert und als Jpeg umgewandelt.

Als Hausaufgabe musste ich einen Selbsteinschätzungsbogen ausfüllen.

© Leonie Kaever

braindinx DESIGNAGENTUR

Mein Wochenbericht der Zweiten Woche 9.5. - 13.5.2022

Das Thema dieser Woche „Corporate Design“.

Montag hatten wir eine kurze Besprechung im Konferenzraum. Danach habe ich mit Rabia an den Texten der Praktikumsmappe gearbeitet. Anschließend haben wir mein eigenes Plakat in Anlehnung an das Design des Kunstwerkes „I Love NY“ von Milton Glaser erstellt und ausgedruckt.

Dienstag hatten wir wieder eine kurze Besprechung im Konferenzraum. Wir haben uns meine PowerPoint Präsentation angeguckt. Danach habe ich mit Rabia den Text von gestern in die Praktikumsmappe geschrieben. Anschließend haben wir an der PowerPoint Präsentation weitergearbeitet, Folien eingefügt und Texte zu der Präsentation geschrieben. Zum Schluss hat Rabia mir gezeigt was wichtig ist wenn man Logos erstellt und dann haben wir noch Logos erstellt und ich habe mir eins ausgesucht.

Kaever

Mittwoch hatten wir zuerst eine Besprechung. Wir haben uns nochmal meine Präsentation angeguckt. Später habe ich mit Rabia die Korrekturvorschläge an der Präsentation umgesetzt. Danach haben wir nochmal an meinem Logo gearbeitet. Zum Schluss haben wir an der Praktikumsmappe gearbeitet und die Texte ergänzt.

Leonie Kaever
Viktor Frankl Schule

Donnerstag hatten wir wieder eine kurze Besprechung im Konferenzraum. Ich habe abschließend meine Präsentation nochmal vorgetragen. Danach habe ich an dem Berichtsheft gearbeitet. Wir haben es ausgedruckt und gebunden. Anschließend habe ich an meinem Logo weiter gearbeitet und es optimiert. Ich habe dann noch einen Aufkleber erstellt.

Freitag hatte ich die Präsentation erfolgreich gehalten und später kam mein Lehrer zu einem Gespräch.

© Leonie Kaever

braindinx DESIGNAGENTUR

BESPRECHUNG

Was ich in meinem Betrieb gelernt habe

Ich habe herausgefunden, dass in diesem Beruf Kommunikationsfähigkeit, ausgeprägte Kreativität, gute Teamfähigkeit und Kundenorientierung sehr wichtig sind.

Abschließend kann ich sagen, dass ich in diesem Praktikum sehr viel gelernt und einen guten Einblick in die Arbeitswelt erhalten habe. Dadurch merkte ich, dass die Teamarbeit für mich immer im Vordergrund steht und dass mir die kreative und vielseitige Arbeit sehr gut gefällt.

Ich habe gelernt mit verschiedenen Programmen zu arbeiten Adobe Illustrator, Word, Power Point.

Anschließend habe ich herausgefunden wie Logos, Plakate geplant und erstellt werden.
Dementsprechend habe ich gelernt eine Präsentation zu erstellen und Vorzutragen.

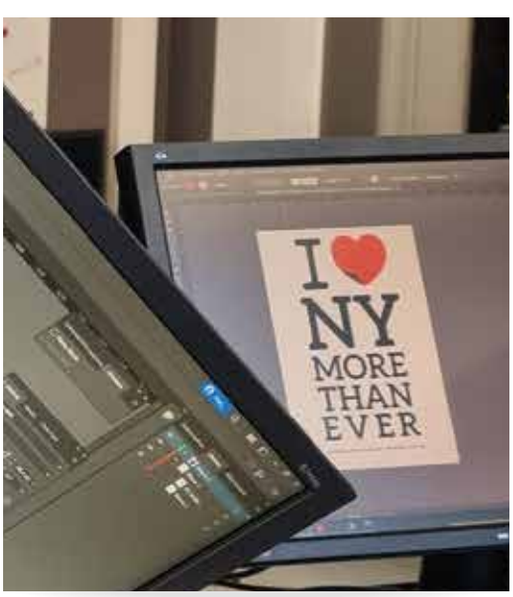

© Leonie Kaever

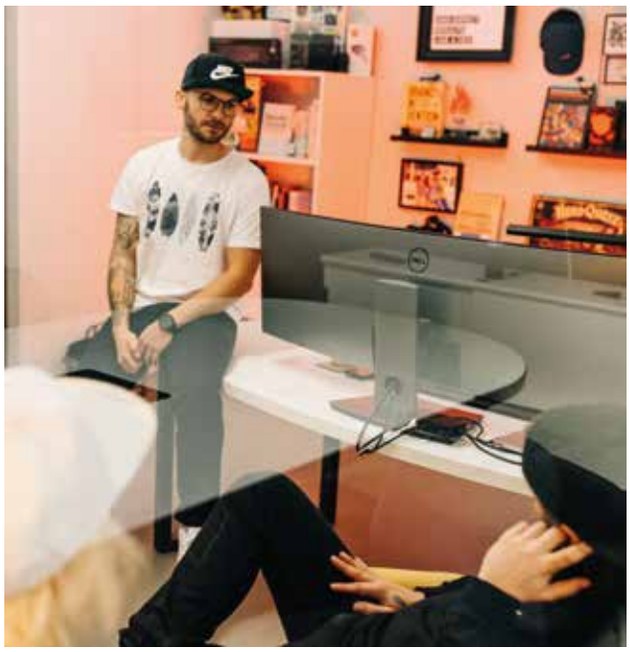

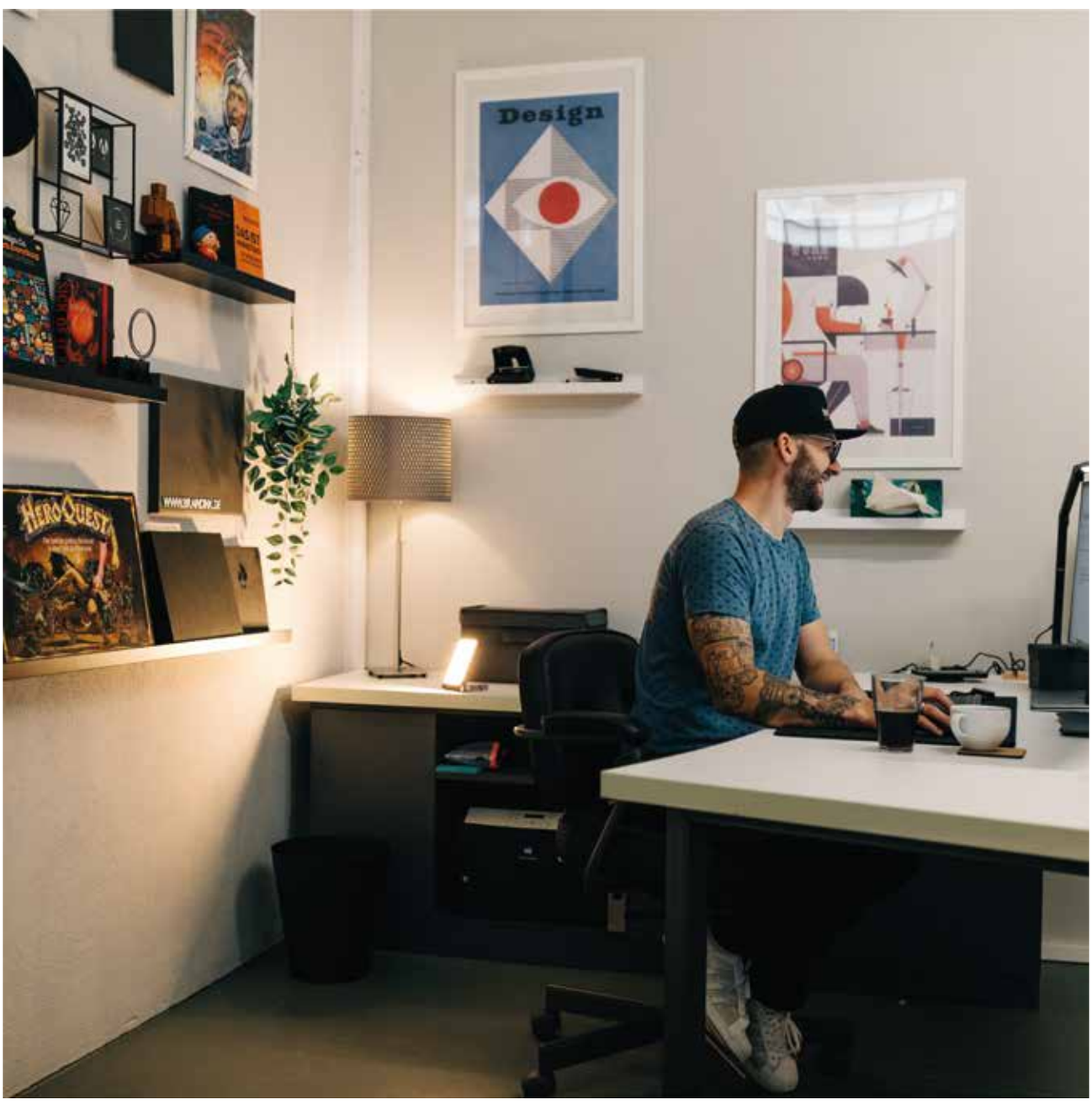
Design
HERO QUEST

I ♥ NY
MORE THAN EVER

MEINE BETREUERIN

braindinx GmbH
Oidtweilerweg 150
52477 Alsdorf

Tel.: 02404 87 900 87
office@braindinx.de
www.braindinx.de

© Leonie Kaever